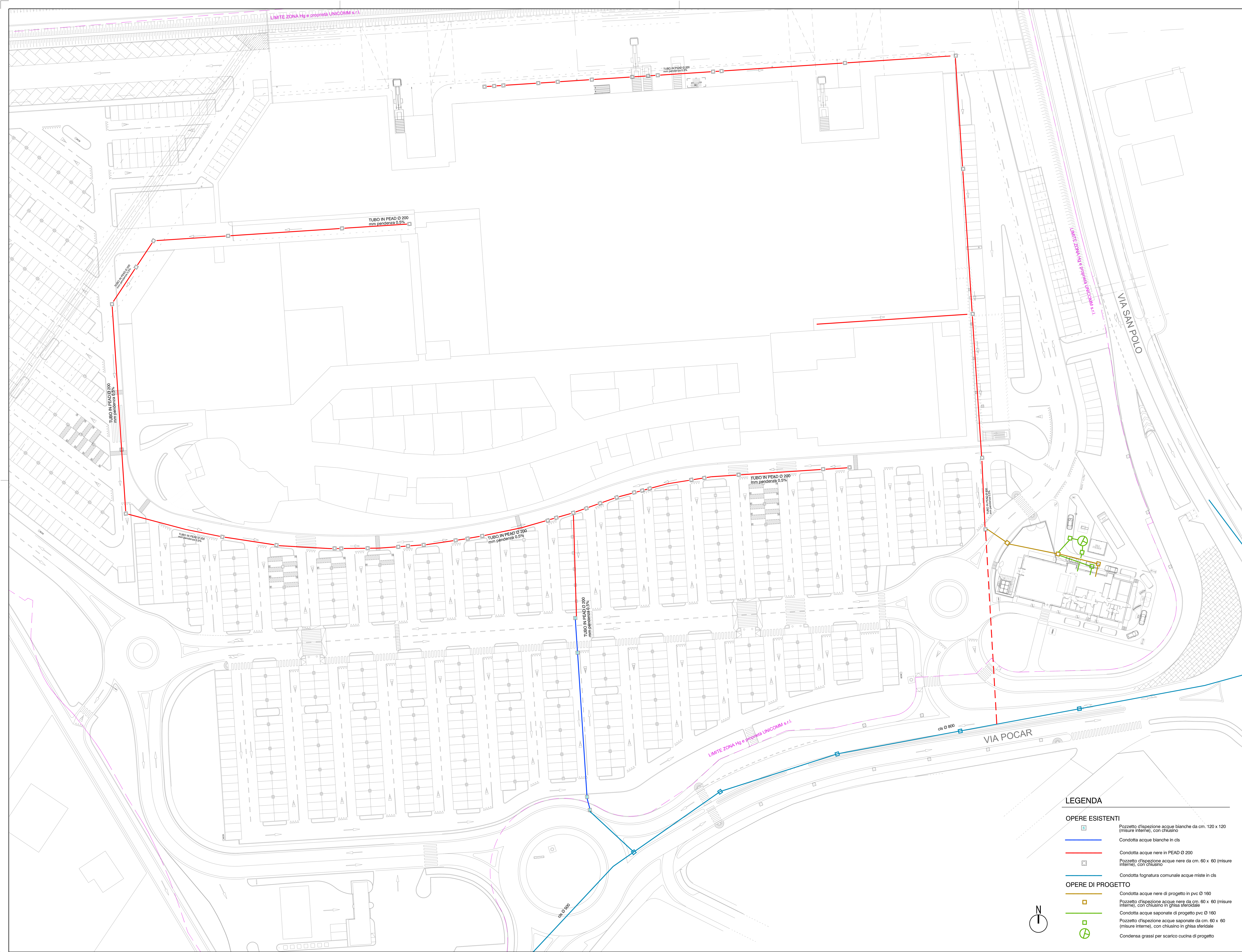

LEGENDA

OPERE ESISTENTI

- Pozzetto d'ispezione acque bianche da cm. 120 x 120 (misure interne), con chiusino
- Condotta acque bianche in cls
- Condotta acque nere in PEAD Ø 200
- Pozzetto d'ispezione acque nere da cm. 60 x 60 (misure interne), con chiusino
- Condotta fognatura comunale acque miste in cls

OPERE DI PROGETTO

- Condotta acque nere di progetto in pvc Ø 160
- Pozzetto d'ispezione acque nere da cm. 60 x 60 (misure interne), con chiusino in ghisa sferoidale
- Condotta acque saponate di progetto pvc Ø 160
- Pozzetto d'ispezione acque saponate da cm. 60 x 60 (misure interne), con chiusino in ghisa sferidale
- Condensa grassi per scarico cucina di progetto

SERVIZI EDILIZIA TERRITORIO
www.studioset.it
SOCIETA' DI INGEGNERIA
ICMQ
33170 PORDENONE - ITALIA
VIALE COSSETTI,1 -
tel (+39) 0434 522909 - 247457
fax (+39) 0434 228847
ufficio.progettazione@set-pn.it

TECNICO INCARICATO

DIRETTORE TECNICO

PROGETTO STRUTTURE

PROGETTO IMPIANTO ELETTRICO

PROGETTO IMPIANTO TERMICO

IL PRESENTE DISEGNO/ELABORATO E' DI PROPRIETA' DELLA SOCIETA' DI INGEGNERIA SET s.r.l. PERTANTO RISULTA VIETATA OGNI TIPO DI RIPRODUZIONE O TRASMISSIONE SENZA AUTORIZZAZIONE

Rev.n°	DESCRIZIONE MODIFICA	Data	Firma	Verifica
/	/	/	/	/
/	/	/	/	/
/	/	/	/	/
/	/	/	/	/
/	/	/	/	/
/	/	/	/	/

REGIONE	FRIULI VENEZIA GIULIA
PROVINCIA	GORIZIA
COMUNE	MONFALCONE
COMMITTENTE	UNICOMM S.R.L.
INDIRIZZO	VIA ENRICO MATTEI, 50 36031 DUEVILLE (VI)

OGGETTO DELL'INTERVENTO

P.A.C. DI INIZIATIVA PRIVATA DENOMINATO "COMPLESSO COMMERCIALE EMISFERO"

OGGETTO DELLA TAVOLA

STATO DI PROGETTO

PLANIMETRIA SCARICHI ACQUE MISTE

PIANO ATTUATIVO COMUNALE

TAVOLA **P-A04**

DATA	08 GIUGNO 2012
SCALA	1:500
DISEGNATO DA	SILP
VERIFICATO DA	R.B.
APPROVATO DA IN DATA	R.B. 08.06.2012
RIFERIMENTO LAVORO	2011_39